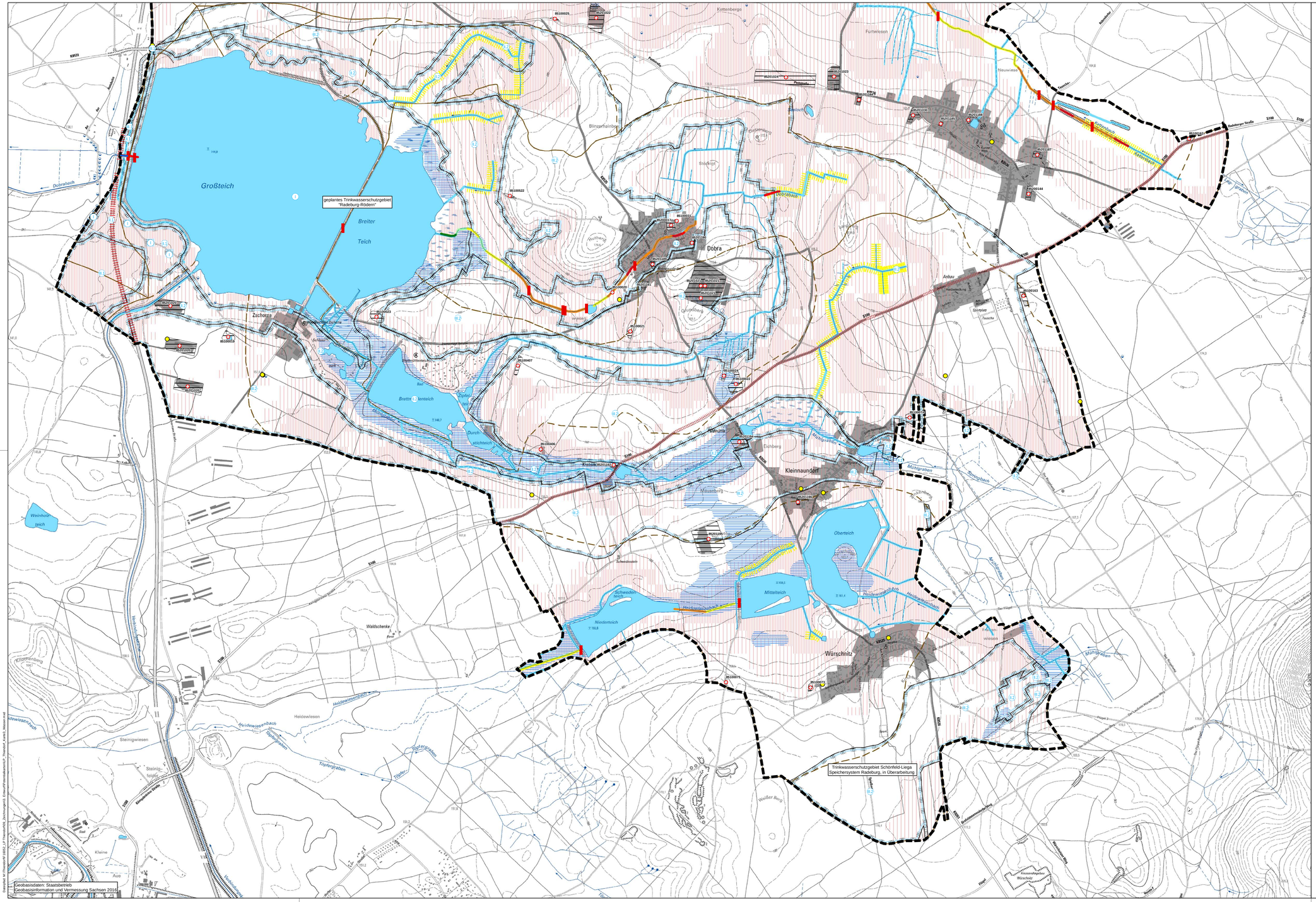


## BESTAND

### Oberflächengewässer

- Fließgewässerteileinzugsgebiet
- Standgewässer nach WHG i. V. m. SächsWG
- Fließgewässer nach WHG i. V. m. SächsWG

### Schutzgebiete

- Trinkwasserschutzgebiete (Schönfeld-Liega (Zone III) und Speichersystem Radeburg (WW Rödern, Zone I-III, geplant)
- Überschwemmungsgebiet (am Dobrabach westlich Großteich)

## VORBELASTUNGEN

- Altlastenverdachtsflächen
- Lineare Hauptemissionsquelle
- Querbauwerke (Gewässerstrukturkartierung 2008)
- Eintrag von Nährstoffen aus angrenzenden Ackerflächen wahrscheinlich
- Siedlungs- und Gewerbefläche, Kleingärten
- Straßen, Parkplatz

## BEWERTUNGEN

### Oberflächengewässer

- Fließgewässerstrukturkartierung nach WRRL (2016)
- 1 unverändert (nicht vorhanden)
- 2 gering verändert (nicht vorhanden)
- 3 mäßig verändert (nicht vorhanden)
- 4 deutlich verändert
- 5 stark verändert
- 6 sehr stark verändert
- 7 vollständig verändert

### Grundwasser

- Schutzpotenzial der Grundwasserüberdeckung gering
- Schutzpotenzial der Grundwasserüberdeckung sehr gering

### Wasserrückhaltevermögen

- Böden mit hohem Wasserspeichervermögen

## SONSTIGE DARSTELLUNGEN

- Grenze des Plangebietes
- Grundwassermessstellen

Maßstab:

0 100 200 400 600 800 1.000 Meter

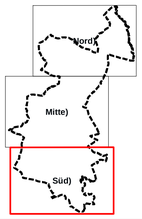


BLATTSCHNITTE

Projekt:

# Landschaftsplan Gemeinde Thiendorf

Planbezeichnung:

## 3. Potentialkarte Schutzgut Wasser (Planteil Süd)

| | | |
|---|---|---|
| Planungsträger: Gemeinde Thiendorf, Kamenzer Straße 25, 01561 Thiendorf | geprüft: | |
| | Datum: | Unterschrift, Stempel |
| Planung: Planungsbüro Schubert GmbH & Co. KG, Rumpeltstraße 1, 01454 Radeberg, Tel. 03528 41960, info@pb-schubert.de | geprüft: 27.08.2020 | |
| | Datum: | Unterschrift, Stempel |

LPH: VORLÄUFIGE FASSUNG

| gez.: | Blattgröße: | Plandatum: | DIN: |
|---|---|---|---|
| RD / ML | 594x1050 (0,62 m²) | 27.08.2020 | - |
| **Projektnr.:** | **Maßstab:** | **FB / LPH / Plannr.:** | **Index:** |
| F16052 | 1:10.000 | F 2 L0 P3 | - |

Deutsche Kt Grundriß (DK) / Flurkarte (FK), Zeichnungsnr.5, Erzeugnisnummer:5, Datum:4 Juli 2013, Sachsen.net