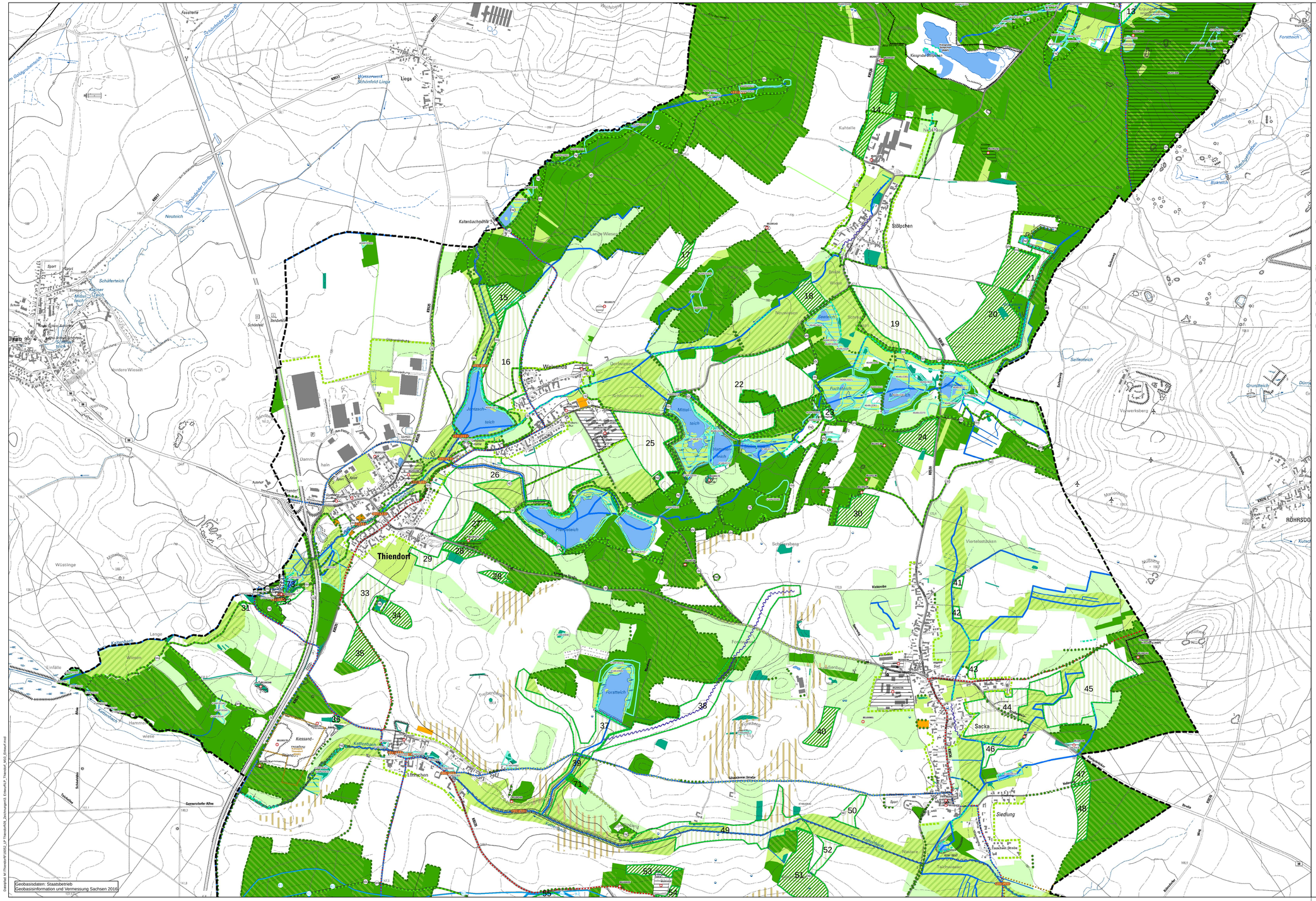

Legende

1. Gebiete und Gebietsteile zum Schutz, zur Pflege und zur Entwicklung von Natur und Landschaft

Bestand | **Planung**

Schutzgebiete

- Umgrenzung
- FFH-Gebiet
- Vogelschutzgebiet
- Landschaftsschutzgebiet
- Flächennaturdenkmal
- Naturschutzgebiet

gesetzlich geschützte Biotope

- gesetzlich geschützte Biotope nach § 30 BNatSchG und § 21 SächsNatSchG
- Objektnummer siehe Anlage 3

2. Gebiete und Flächen mit rechtlichen Bindungen nach anderen Fachgesetzen

Flächen nach dem Sächs. Abfallwirtschafts- u. Bodenschutzgesetz (SächsABG)

- B5200144 — Altlastenverdachtsflächen (Sächsisches Altlastenkataster)

Wasserschutzgebiete (§19 WHG / §48 SächsWG)

- Wasserschutzgebiet (Zone I-III)
- Wasserschutzgebiet geplant

3. Entwicklungsziele und Maßnahmen zum Schutz von Boden, Wasser, Klima, Arten und Biotopen, Landschaftsbild und Erholung

- Erhaltung von Wäldern und Forsten
- Umbau von Nadelforsten zu Laubmischwald
- Aufforstung naturnaher Laubmischwälder
- Entwicklung strukturreicher Waldmäntel
- Erhaltung / Ergänzung und Neuanlage von Baumreihen u. -alleen
- Erhaltung, Pflege und Ergänzung von Streuobstwiesen
- Erhalt von Hecken und Feldgehölzen in der Ackerflur
- Erhaltung von gewässerbegleitenden Gehölzen, Niedermooren, Nasswiesen, Sümpfen und Röhrichten
- Erhaltung von extensiv bewirtschaftetem Dauergrünland, Ruderal- und Staudenfluren
- Erhaltung von Dauergrünland
- Nutzungsextensivierung von Grünland an Gewässern
- Erhalt Ruderal- und Staudenfluren (Säume)
- Umwandlung von Acker in Dauergrünland
- Anlage von Eingrünungen
- vorrangige Umsetzung erosionsmindernder Maßnahmen
- Erhalt von Fließgewässern mit bestehender Ufervegetation bzw. gewässerbegleitendem Gehölzsaum
- Anlage gewässerbegleitender Gehölze
- Erhalt und extensive Bewirtschaftung der Stillgewässer
- Renaturierung von Bachläufen, Initialpflanzungen
- Freilegung verrohrter Abschnitte v. Fließgewässern / Renaturierung

Bestand | **Planung**

- Erhaltung des Wanderwegenetzes
- Erhaltung des Radwegenetzes
- Erhaltung des Reitwegenetzes
- Aussichtspunkt, Erhaltung von Sichtbeziehungen
- Campingplatz

Maßnahmen zum Artenschutz

- Durchlässigkeit herstellen (Rückbau von Wehren und Staustufen, Einbau von Fischaufstiegshilfen)

Erklärung Maßnahmencodes

- A — Maßnahmen zum Schutz und Entwicklung Arten und Biotope
- B — Maßnahmen zum Schutz und Entwicklung von Boden
- W — Maßnahmen zum Schutz und Entwicklung von Wasser
- K — Maßnahmen zum Schutz und Entwicklung von Klima und Luft
- L — Maßnahmen zum Schutz und Entwicklung von Landschaft und Erholung

4. Sonstige Darstellungen

- Grenze des Plangebietes
- Vorschlag für die Übernahme in den Flächennutzungsplan als Flächen für Maßnahmen zum Schutz, zur Pflege und zur Entwicklung von Boden, Natur und Landschaft
- 12 — Nummerierung der Flächen für Maßnahmen (Erläuterung siehe Textteil zum LP, Kapitel 4)
- Siedlungsbereich / Gewerbefläche / Grün- u. Freiflächen im Siedlungsbereich (z.B. Kleingärten, Sportplatz usw.)

Verkehrsflächen

- Überörtliche und örtliche Hauptverkehrsstraßen
- Wirtschaftswege

Kennzeichnung
von Flächen für Abgrabungen oder für die Gewinnung von Bodenschätzen

- Rahmenbetriebsplan
- Baubeschränkungsgebiete
- Bergbauberechtigung

Maßstab:
0 100 200 400 600 800 1.000 Meter

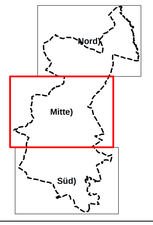

BLATTSCHNITTE

Projekt:

Landschaftsplan Gemeinde Thiendorf

Planbezeichnung:

Landschaftsplan (Planteil Mitte)

Planungsträger: Gemeinde Thiendorf, Kamenzer Straße 25, 01561 Thiendorf	geprüft:	Datum:	Unterschrift, Stempel
Planung: Planungsbüro Schubert GmbH & Co. KG, Rumpeltstraße 1, 01454 Radeberg, Tel. 03528 41960, info@pb-schubert.de	PLANUNGSBÜRO SCHUBERT	geprüft: 27.08.2020	Datum: Unterschrift, Stempel

LPH:
VORLÄUFIGE FASSUNG

gez.:	Blattgröße:	Plandatum:	DIN:
RD / ML	594x1060 (0,63 m²)	27.08.2020	-
Projektnr.:	**Maßstab:**	**FB / LPH / Plannr.:**	**Index:**
F16052	1:10.000	F 2 L0 2	-